Купить квартиру за 6 497 400 рублей на Семеновка с.

Республика Марий Эл, Семеновка с.

6 497 400 Р
98 000Р за м^2

66.30 м^2	38.18 м^2	10.54 м^2	2 из 3
Общая	Жилая	Кухня	Этаж

Продается двухкомнатная просторная квартира в с. Семеновка Преимущества: Предчистовая отделка Двухподьездный дом Закрытая территория Мангальная зона во дворе Поквартирное отопление Газовый котел Ariston Есть индивидуальное машино место Железная дверь Gardian уже установлена Высота потолков 2.7 м. Можем отправить видеообзор Юридически сопровождаем , помогаем в одобрении ипотечной линии! Работаем без комиссии. Подходит под семейную ипотеку. Арт. 94760641Номер объекта: #5/1626657/11523

1 с 15.12.2024, обновлен 08.09.2025

Продавец: ННГСР

Телефон: +79278739350

Характеристики

Количество комнат	2	Тип дома	панельный
Этаж	2	Этажей всего	3
Наличие балкона	да	Санузел	совмещенный с/у
Площадь жилая	38.18 кв. м	Площадь кухни	10.54 кв. м
Наличие парковки	нет		

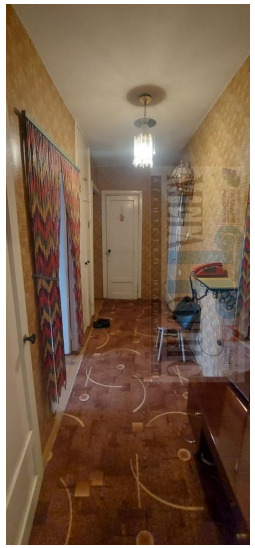

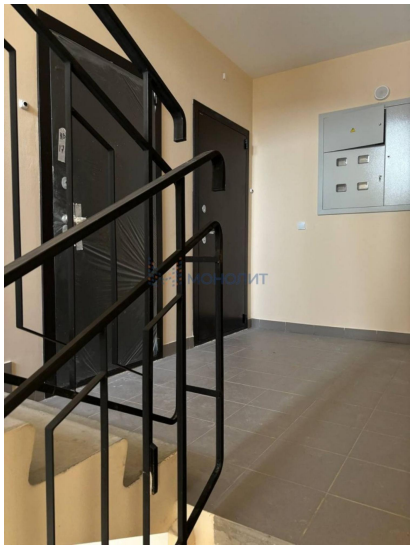

2-х комнатная квартира (планировка) — 66,3 кв.м.
ПР-2
ПР-2
ПР-1
ПР-4
10,54 м²
12,98 м²
6,05 м²
8,92 м²
25,20 м²
38,18
2 63,68
66,57