Купить квартиру за 4 650 000 рублей на мкр 3-й, 20

Республика Марий Эл, мкр 3-й, 20

4 650 000 Р
87 736Р за м^2

53.00 м^2	16.40 м^2	10.00 м^2	2 из 4
Общая	Жилая	Кухня	Этаж

Код объекта: 1631717. Выгодная сделка: однокомнатная квартира в кирпичном доме в Козьмодемьянске ждёт новых жильцов! Продаётся уютная и светлая квартира площадью 53 кв. м на втором этаже четырёхэтажного дома 2003 года постройки. Дом кирпичный, с железобетонными плитами перекрытия, что обеспечивает хорошую звуко- и теплоизоляцию. В квартире сделан косметический ремонт, комнаты изолированы. Есть просторная лоджия, где можно обустроить место для отдыха. Высота потолков — 2,5 м, что добавляет ощущение простора. Общая площадь квартиры — 53 кв. м, жилая — 16,4 кв. м, площадь кухни — 10,6 кв. м. В квартире один раздельный санузел. Дом находится в развитом районе с хорошей инфраструктурой. Рядом есть наземная парковка, где можно оставить автомобиль. Не упустите шанс стать обладателем уютной квартиры в хорошем доме! Позвоните нам прямо сейчас, чтобы узнать больше и записаться на просмотр. Мы гарантируем безопасную сделку и юридическую поддержку нашим Клиентам. Поможем одобрить ипотеку с сниженной ставкой. Показ по предварительной договоренности. ЗВОНИТЕ ПРЯМО СЕЙЧАС!!!

24 с 06.06.2025, обновлен 07.06.2025

Продавец: Собственник

Телефон: +79177104217

Характеристики

Количество комнат	1	Тип дома	кирпичный
Этаж	2	Этажей всего	4
Площадь жилая	16.40 кв. м	Площадь кухни	10.00 кв. м

https://mariy-el.restate.ru/obj/prodazha-odnokomnatnoy-kvartiri-mkr-3-y-20-18232049287/

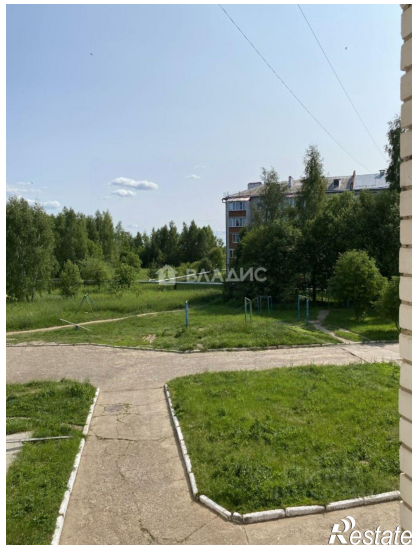

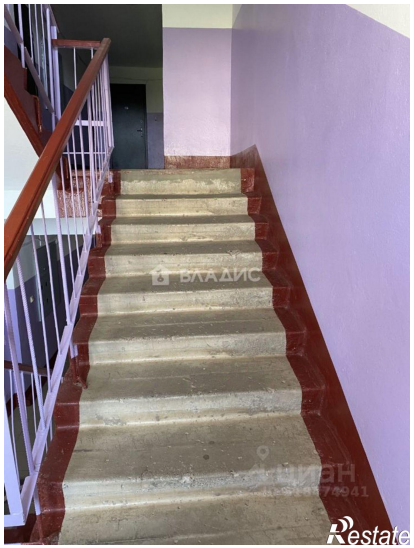

ВЛАДИС
Restate

ВЛАДИС
Restate