Купить квартиру за 3 100 000 рублей на Йошкар-Ола, улица Строителей, 34

Республика Марий Эл, Йошкар-Ола, улица Строителей, 34

3 100 000 Р
88 571Р за м^2

35.00 м^2	9.00 м^2	4 из 10
Общая	Кухня	Этаж

Федеральное агентство недвижимости ЭТАЖИ представляет Вашему вниманию, просторную, светлую квартира с частичным ремонтом расположена в жилом районе с развитой инфраструктурой. Общая площадь составляет 39 кв. м, включая изолированную комнату, кухню и раздельный санузел. В комнате стены выровнены шпатлевкой, потолки подготовлены под покраску, что позволяет новым владельцам сразу приступить к финишной отделке по своему вкусу. Кухня и санузел полностью зачищены, что дает возможность быстро провести модернизацию. Все окна заменены на современные энергоэффективные ПВХ-конструкции с качественной фурнитурой, обеспечивающие хорошую шумоизоляцию и сохранение тепла. Квартира отличается удобной планировкой с двумя выходами на лоджию — из комнаты и кухни, что увеличивает функциональность пространства и улучшает естественное освещение. Высота потолков составляет X метров, создавая ощущение простора. Дом расположен в пешей доступности от остановок общественного транспорта, что обеспечивает быструю связь с ключевыми районами города. В шаговой доступности находятся школы, детские сады, супермаркеты и аптеки, делая проживание комфортным для семей с детьми. Объект полностью готов к сделке — все необходимые документы проверены и оформлены. Возможны различные варианты расчетов, включая ипотеку и рассрочку ...

1 с 11.06.2025, обновлен 11.06.2025

Продавец: Эврашкин Дмитрий Евгениевич

Телефон: +79194127391

Характеристики
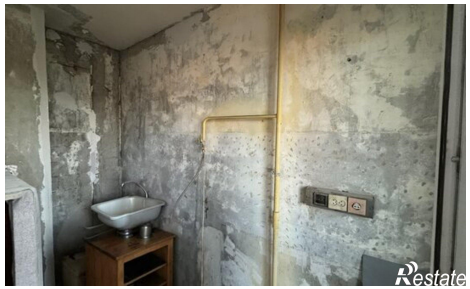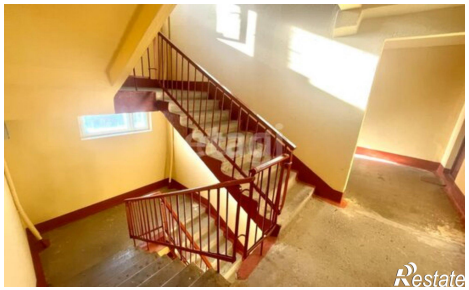
Количество комнат	1	Этаж	4
Этажей всего	10	Площадь кухни	9.00 кв. м